

CORTE AA
ESC.: 1/100

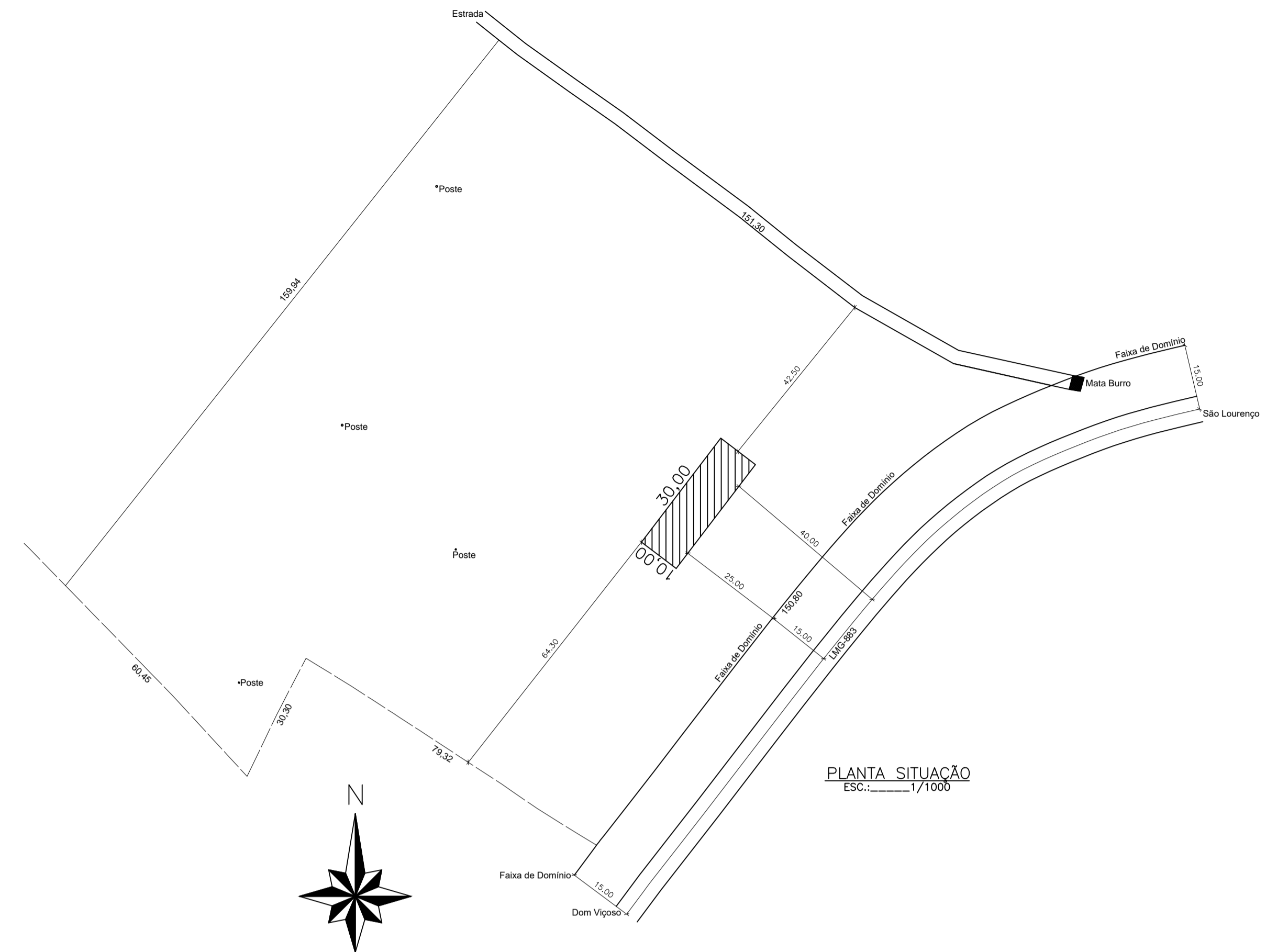

PLANTA SITUAÇÃO
ESC.: 1/1000

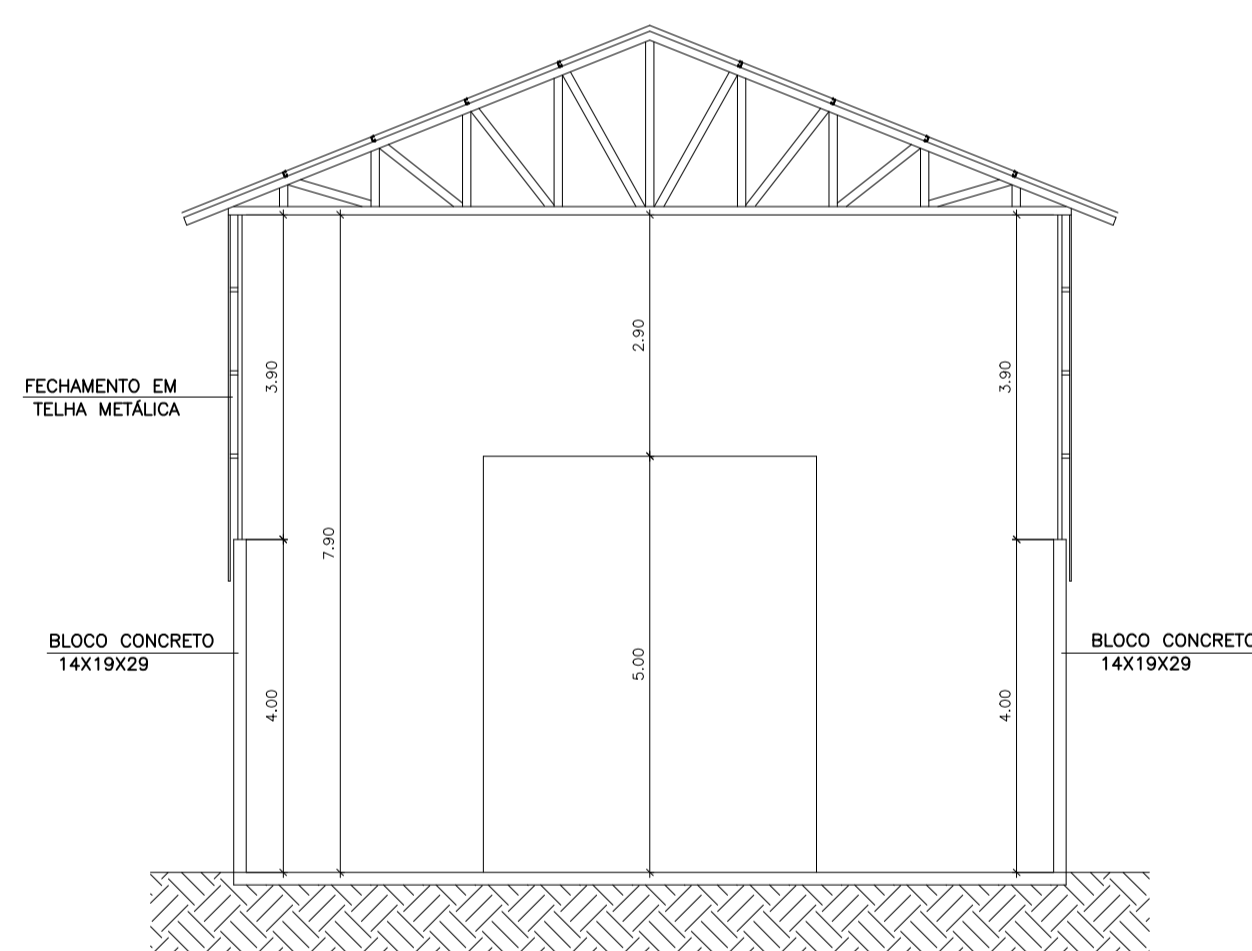

CORTE BB
ESC.: 1/100

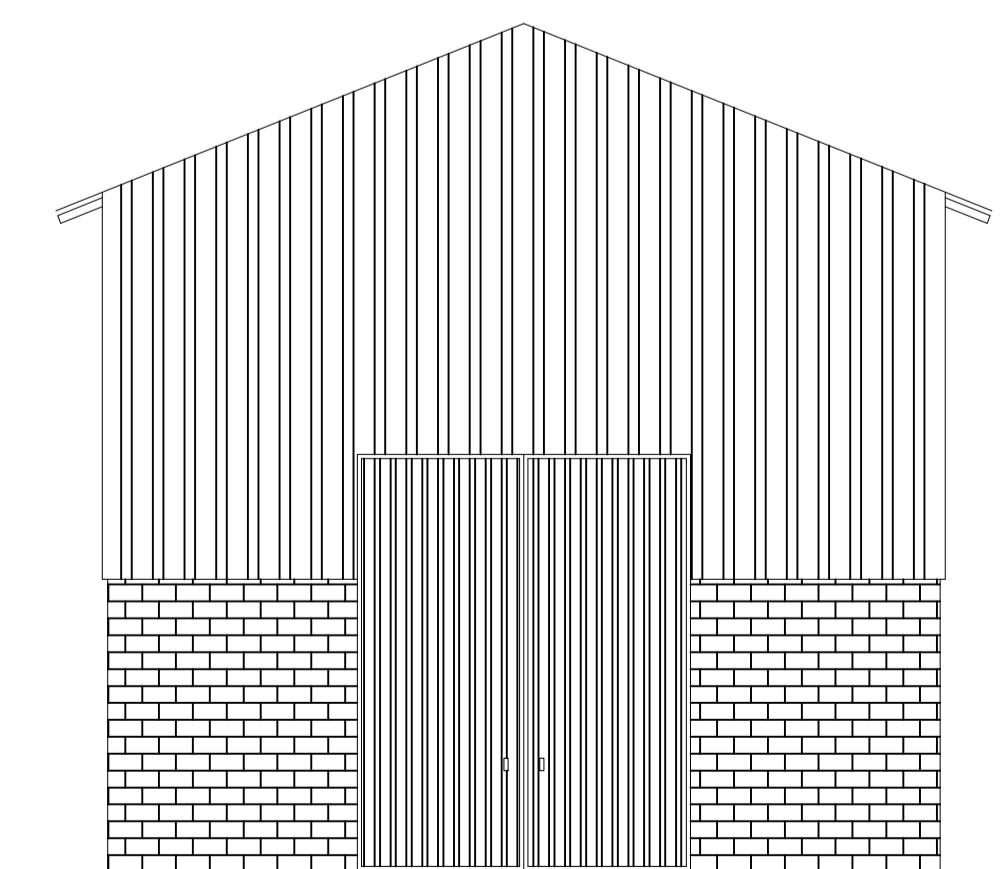

FACHADA
ESC.: 1/100

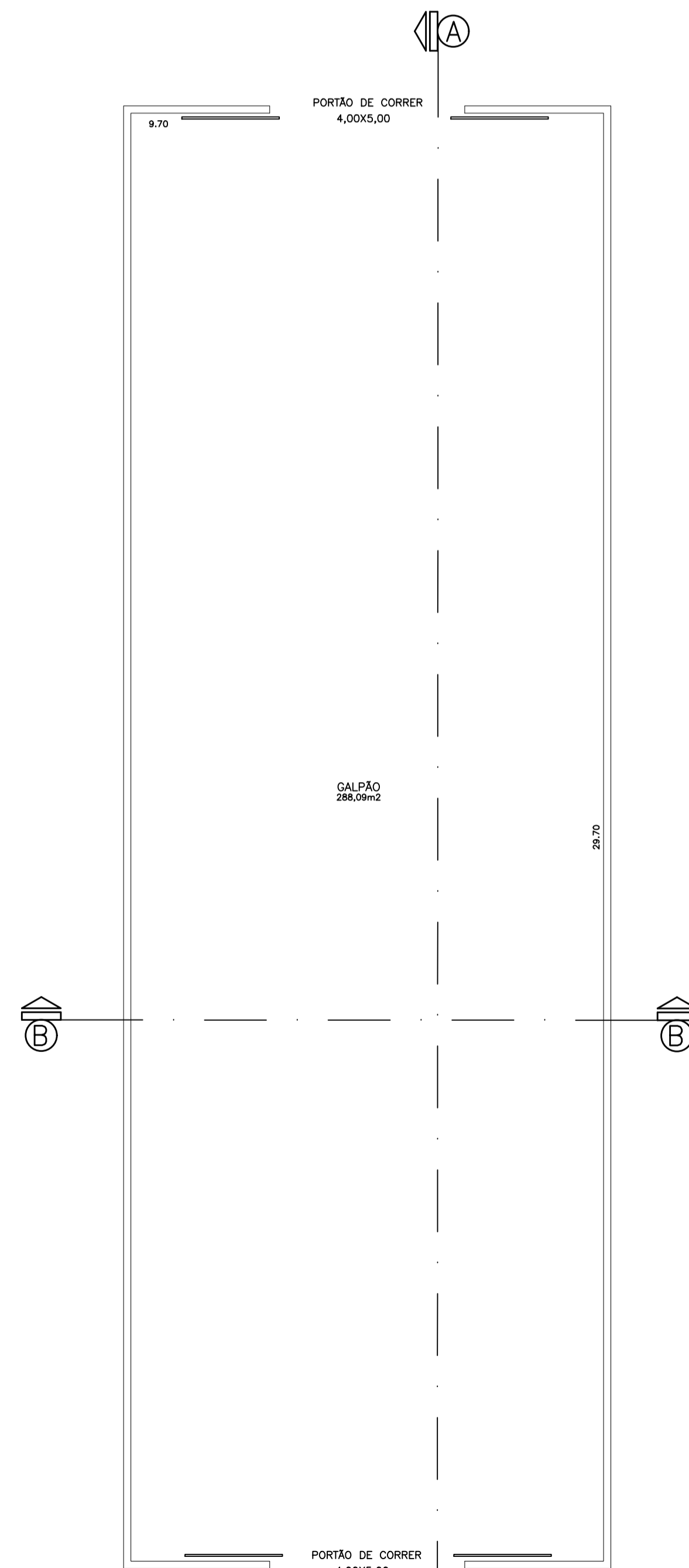

PLANTA BAIXA
ESC.: 1/100

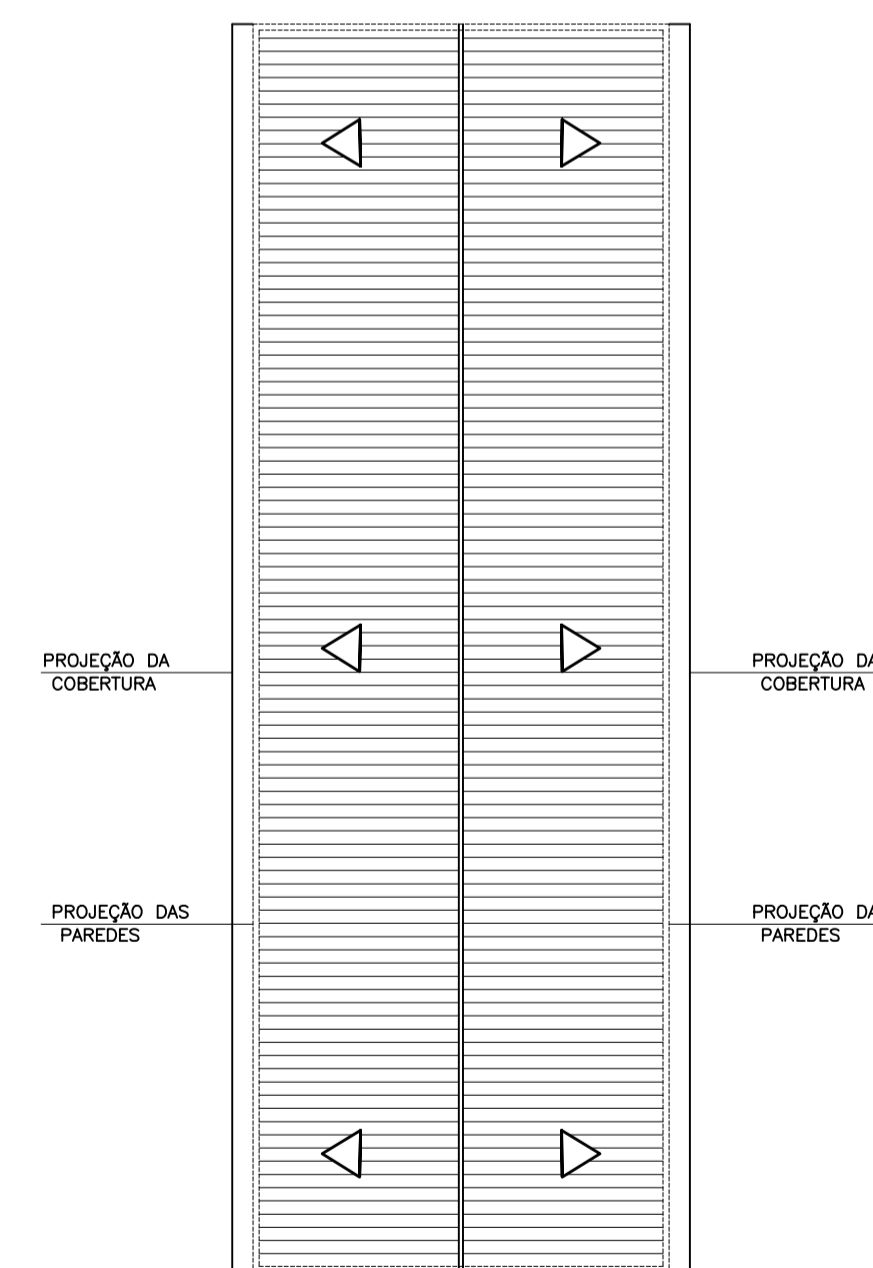

COBERTURA
ESC.: 1/200

PROJETO ARQUITETÔNICO		FOLHA N°: ÚNICA						
PROJETO:	PARA CONSTRUÇÃO DE UM GALPÃO INDUSTRIAL	DATA: 08/02/2022						
PROPRIETÁRIO:	PREFEITURA MUNICIPAL DE DOM VIÇOSO	ESCALA: INDICADA						
LOCAL:	RODOVIA LMG-883 (DOM VIÇOSO - CARMO DE MINAS) BAIRRO VIÇOSO VELHO - DOM VIÇOSO/MG	REVISÃO: XXXXX						
INSCR. CADASTRAL:		AutoCAD: ARC - GALPÃO DE CAFÉ DOM VIÇOSO						
		DESENHO: Andrew TEL: (35) 99128-0188						
<p>ÁREAS (m²)</p> <table border="1"> <tr> <td>TERRENO (CADASTRADO)</td> <td>20.000,00 m²</td> </tr> <tr> <td>TERRENO (IN LOCO)</td> <td>20.000,00 m²</td> </tr> <tr> <td>ÁREA A CONSTRUIR</td> <td>300,00 m²</td> </tr> </table>		TERRENO (CADASTRADO)	20.000,00 m ²	TERRENO (IN LOCO)	20.000,00 m ²	ÁREA A CONSTRUIR	300,00 m ²	<p>DECLARO QUE A APROVAÇÃO DO PROJETO NÃO IMPLICA NO RECONHECIMENTO POR PARTE DA PREFEITURA DO DIREITO DE PROPRIEDADE DO TERRENO.</p> <p>PROPRIETÁRIO: PREFEITURA MUNICIPAL DE DOM VIÇOSO</p> <p>ENG° R.T. ANDREW FILIPPE ASSIS MOTA CREA: MG-174262/D</p>
TERRENO (CADASTRADO)	20.000,00 m ²							
TERRENO (IN LOCO)	20.000,00 m ²							
ÁREA A CONSTRUIR	300,00 m ²							
CARIMBOS DE CONCESSIONÁRIAS								
DESPACHOS DA P.M.S.L.								