

CORTE AA
ESC.: 1/100

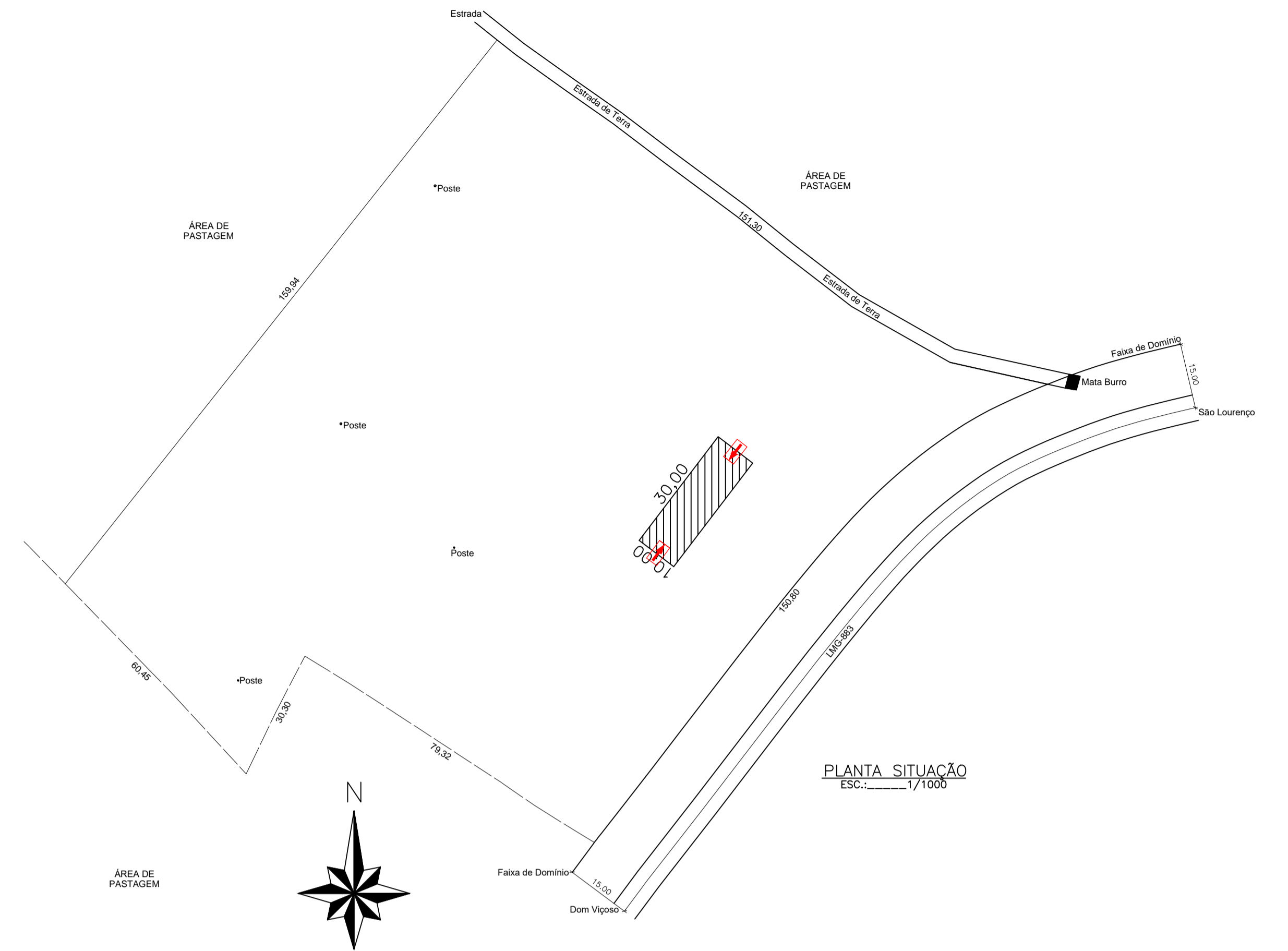

PLANTA SITUÇÃO
ESC.: 1/1000

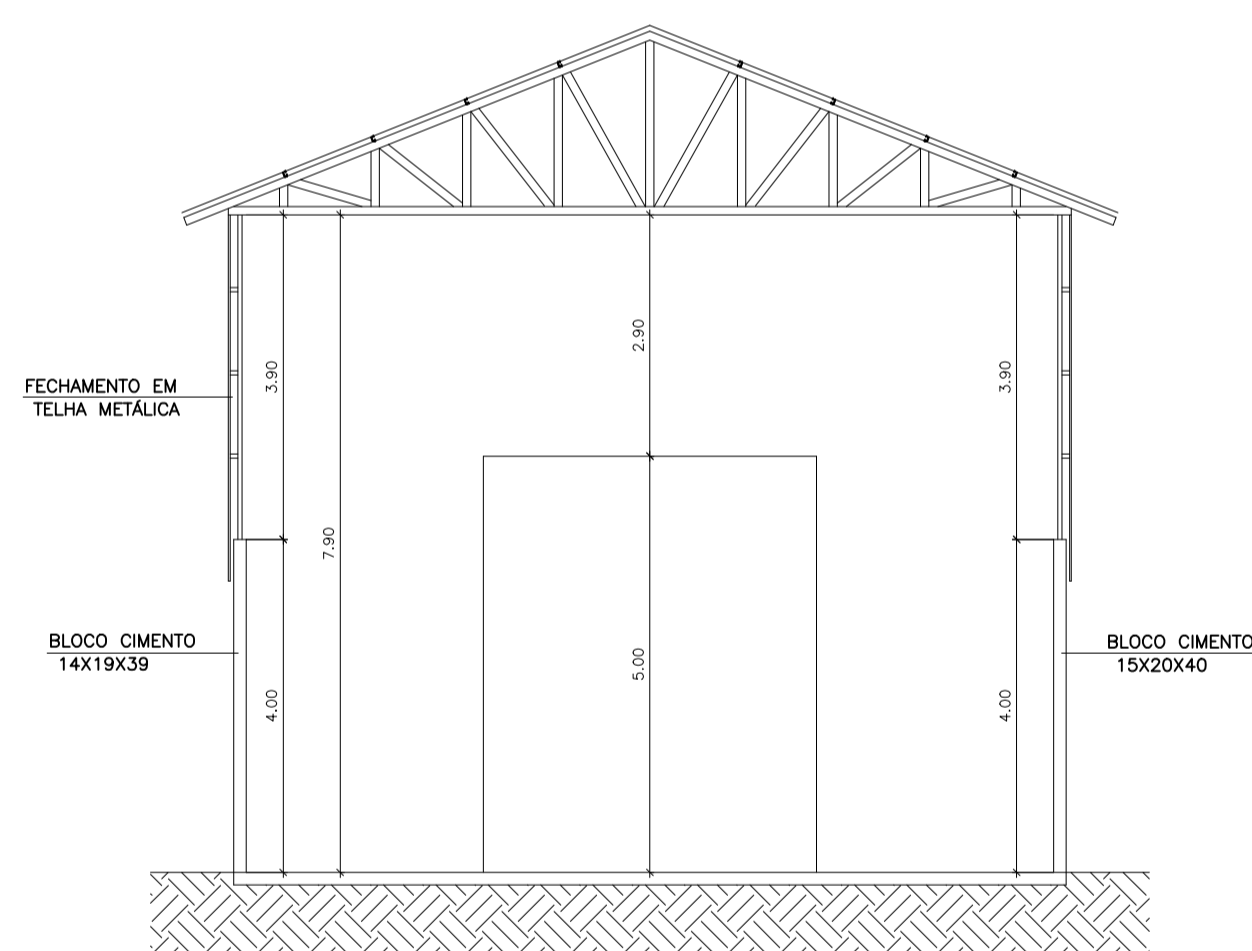

CORTE BB
ESC.: 1/100

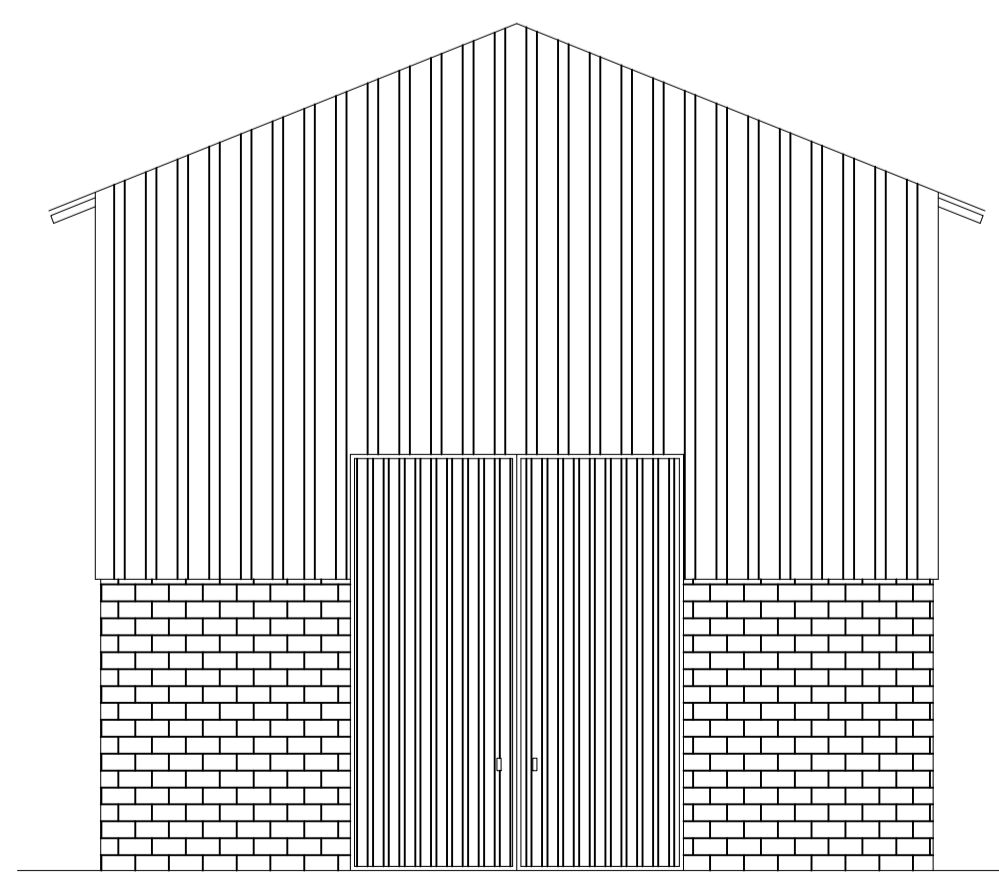

FACHADA
ESC.: 1/100

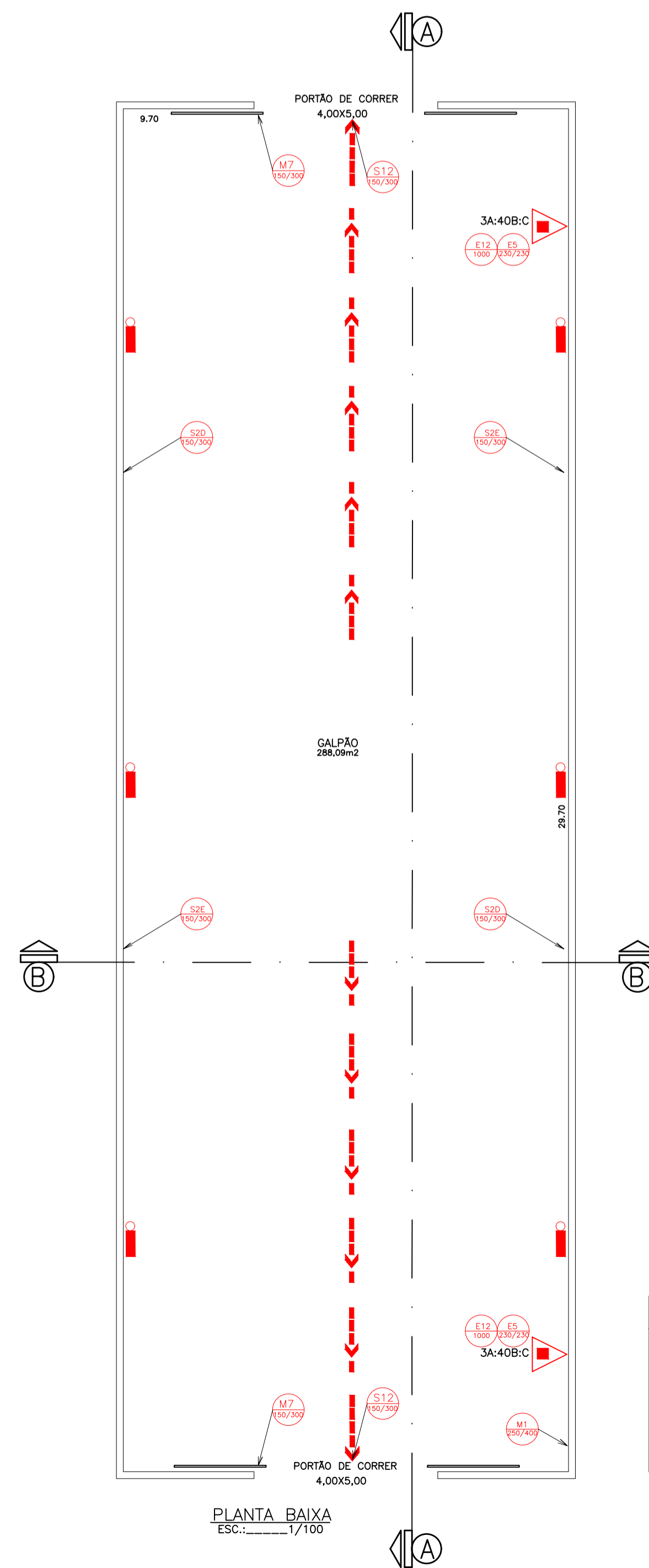

PLANTA BAIXA
ESC.: 1/100

MEMORIAL DE CÁLCULO DA SAÍDA DE EMERGÊNCIA
 INDÚSTRIA (I-2) = 10 PESSOAS P/m²
 GALPÃO: 288,09m²/10 = 28 pessoas
 População: 28 PESSOAS
 C=100 (PORTAS)
 N=P/C
 N=28/100=0,28=1UP=0,55m
 No local possui 2 (duas) portas com 4,00m de largura (atende com segurança a descarga de toda população prevista).

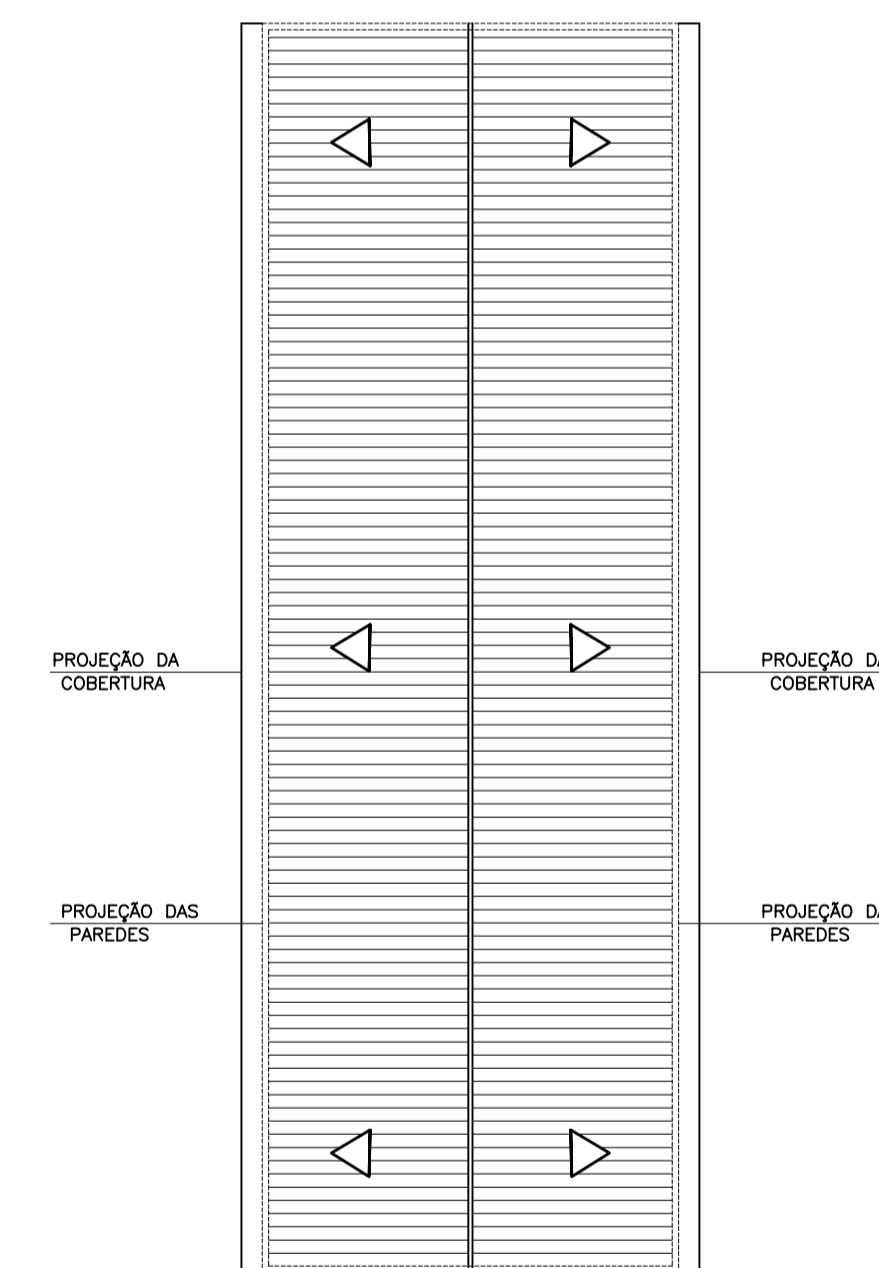

COBERTURA
ESC.: 1/200

QUADRO DE ÁREAS	
ÁREA TERRENO	20.000,00 m ²
ÁREA TOTAL CONSTRUÍDA	300,00 m ²

SINALIZAÇÃO DE EQUIPAMENTOS DE COMBATE A INCÊNDIO	
SYMB.	DESCRIÇÃO
	DIREÇÃO DO FLUXO DA ROTA DE FUGA
	SAÍDA FINAL DA ROTA DE FUGA
	PONTO DE ILUMINAÇÃO DE EMERGÊNCIA-TIPO 1
	EXTINTOR - CARGA DE PÓ ABC
	ENTRADA PARA COMBATE A INCÊNDIO
	INSTALAÇÃO DAS PLACAS

RESPONSÁVEL TÉCNICO - ENO²
 ANDREW FILIPPE ASSIS MOTA
 CREA: MG-174262/D

	PREFEITURA MUNICIPAL DE DOM VIÇOSO CNPJ: 18.188.268/0001-64 RUA VALDEMAR DE OLIVEIRA, N° 01, CENTRO - DOM VIÇOSO/MG	
	PROJETO TÉCNICO SIMPLIFICADO	
FOLHA	ESCALAS INDICADAS	
02/02	ASSUNTO: PROJETO TÉCNICO DE PROTEÇÃO CONTRA INCÊNDIO E PÂNICO	
COMPLETO	OCUPAÇÃO	INDUSTRIAL
	LOCAL	PREFEITURA MUNICIPAL DE DOM VIÇOSO CNPJ: 18.188.268/0001-64
	PROPRIETÁRIO	RODOVIA LMG-883 (DOM VIÇOSO - CARMO DE MINAS) BAIRRO VIÇOSO VELHO - DOM VIÇOSO/MG
DATA: ABRIL/2022	RESPONSÁVEL TÉCNICO	ANDREW FILIPPE ASSIS MOTA CREA: MG-174262/D
	ÁREA DO TERRENO : 20.000,00 m ²	ÁREA TOTAL CONSTRUÍDA - 300,00 m ²
DESENHISTA	ANDREW MOTA	